Läs mer om lösningen på roxtec.com
https://www.roxtec.com/linktransit/sv/solution/18555

Roxtec G EMC-genomföring

EMC-genomföring som svetsas fast.

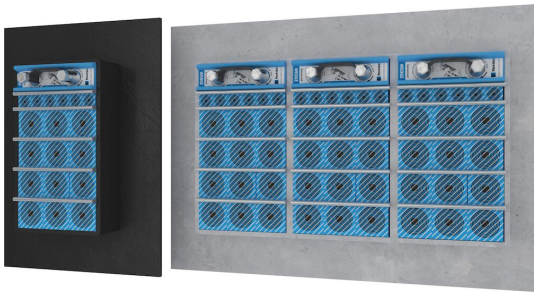

Roxtec G EMC är en kabel- och rörgenomföring som säkrar elektromagnetisk kompatibilitet. Den har en stålram som svetsas fast. Välj antingen Roxtec ES-moduler för elektromagnetisk skärmning eller PE-moduler som skyddar mot ledningsburna störningar. Modulerna kan anpassas till kablar av olika storlekar. Genomföringen kan användas med en GE-förlängningsram av galvaniserat stål för att täcka in djupet i en tjock vägg. Roxtec EC (electrical continuity) teststickor finns tillgängliga för att indikera den elektriska prestandan hos genomföringsinstallationen.

- Inbyggd reservkapacitet

Produktegenskaper

Brandklassad · Vattentät · Gastät · Skydd mot EMI

Konstruktion för installation

Skåp & kapslingar · Metall

Monteringssätt

Svetsning

Klassningar & certifikat

Brand

- A-KLASS enligt IMO 2010 FTP-kod
- E/EI-klassning enligt EN 13501

Täthet

- Gas: 2,5 bar (katastrofmässigt)
- Vatten: 4 bar (katastrofmässigt)

Stödjer

- Elektromagnetisk skärmning
- Potentialutjämning

Ramdimensioner

mm/kg

Ramvarianterna nedan är ett begränsat urval. Du hittar hela utbudet av ramar och konfigurationer på roxtec.com.

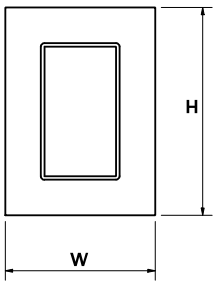

Titel	Ramöppningar	Packningsutrymme	Yttermått WxHxD	Öppningens mått w x h	Vikt	Art. nr
G 6x1 PRIMED	1	120 x 180	252.5 x 350 x 60	188(+15/-15) x 290(+15/-15)	4.4	G006000000112
G 6x2 PRIMED	2	120 x 180	383 x 350 x 60	318(+15/-15) x 290(+15/-15)	7.4	G006000000212
G 6x3 PRIMED	3	120 x 180	513.5 x 350 x 60	449(+15/-15) x 290(+15/-15)	9.8	G006000000312
G 6x1 AISI316	1	120 x 180	252.5 x 350 x 60	188(+15/-15) x 290(+15/-15)	4.8	G006000000121
G 6x2 AISI316	2	120 x 180	383 x 350 x 60	318(+15/-15) x 290(+15/-15)	7.3	G006000000221
G 6x3 AISI316	3	120 x 180	513.5 x 350 x 60	449(+15/-15) x 290(+15/-15)	9.8	G006000000321

Läs mer om lösningen på roxtec.com
https://www.roxtec.com/linktransit/sv/solution/18555

Information om tätningskomponenter

Tätningskomponenter

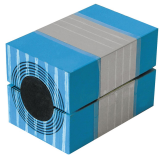

RM ES-modul med Multidiameter™

smörjmedel

ES Wedge och Wedgekit

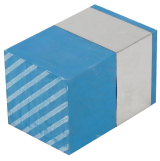

RM ES solid kompensationsmodul

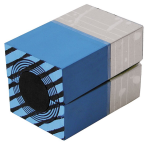

RM PE-modul med Multidiameter™

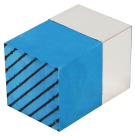

RM PE solid kompensationsmodul

Wedge och Wedgekit

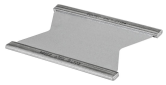

stagbricka

ES tätningskit

Tillbehör

ES- och BG-tillbehör

hållarverktyg

svetsverktyg

Detaljerad information finns på roxtec.com.

The product information provided by Roxtec does not release the purchaser of the Roxtec system, or part thereof, from the obligation to independently determine the suitability of the products for the intended process, installation and/or use.
Roxtec gives no guarantee for the Roxtec system or any part thereof and assumes no liability for any loss or damage whatsoever, whether direct, indirect, consequential, loss of profit or otherwise, occurred or caused by the Roxtec systems or installations containing components not manufactured by an authorized manufacturer and/or occurred or caused by the use of the Roxtec system in a manner or for an application other than for which the Roxtec system was designed or intended.
Roxtec expressly excludes any implied warranties of merchantability and fitness for a particular purpose and all other express or implied representations and warranties provided by statute or common law. User determines suitability of the Roxtec system for intended use and assumes all risk and liability in connection therewith. In no event shall Roxtec be liable for indirect, consequential, punitive, special, exemplary or incidental damages or losses.
The Roxtec products are offered and sold in accordance with the conditions of the Roxtec General Terms of Sales. The latest version of the Roxtec General Terms of Sales can be downloaded from https://www.roxtec.com/en/about-us/about-roxtec/general-terms-of-sales/
We reserve the right to make changes to the product and technical information without further notice. Any errors in print or entry are no claims for indemnity. The content of this publication is the property of Roxtec International AB and is protected by copyright.
This document was generated on: 2024-04-27